



UNIVERSIDADE FEDERAL DE SANTA CATARINA - UFSC  
SECRETARIA DE CULTURA E ARTE - SECARTE  
COORDENADORIA DAS FORTALEZAS  
DA ILHA DE SANTA CATARINA - CFISC  
Florianópolis – Santa Catarina – Brasil – CEP 88040-900  
Fone: (48) 3721 8302 / 3721 3857 – fortalezas@contato.ufsc.br



### Total de visitantes Fortalezas da Ilha – Ano de 2017

	FORTALEZA DE SÃO JOSÉ DA PONTA GROSSA				FORTALEZA DE SANTO ANTÔNIO DE RATONES						FORTALEZA DE SANTA CRUZ DE ANHATOMIRIM						Total Global
	Inteiros	Estudantes	Isentos	Total	Inteiros	Estudantes	Duplos Inteiros	Duplos estudantes	Isentos	Total	Inteiros	Estudantes	Duplos Inteiros	Duplos estudantes	Isentos	Total	
<b>Janeiro</b>	5775	3750	1094	<b>10619</b>	1225	200	775	200	647	<b>3047</b>	19100	7500	1700	550	1344	30194	43860
<b>Fevereiro</b>	3475	2050	1206	<b>6731</b>	700	150	525	100	245	<b>1720</b>	11800	4400	400	50	1091	17741	26192
<b>Março</b>	2675	1300	784	<b>4759</b>	325	75	375	100	356	<b>1231</b>	5650	2400	400	100	1254	9804	15794
<b>Abril</b>	2450	1600	839	<b>4889</b>	700	150	125	175	175	<b>1325</b>	3550	1400	200	300	900	6350	12564
<b>Mai</b>	900	475	760	<b>2135</b>	0	0	0	0	55	<b>55</b>	600	200	50	150	256	1256	3446
<b>Junho</b>	1300	1025	534	<b>2859</b>	0	0	50	50	116	<b>216</b>	500	250	100	100	197	1147	4222
<b>Julho</b>	2225	2350	761	<b>5336</b>	0	0	100	25	164	<b>289</b>	1500	1050	250	250	452	3502	9127
<b>Agosto</b>	1175	925	1769	<b>3869</b>	0	0	0	150	0	<b>150</b>	650	350	50	0	402	1452	5471
<b>Setembro</b>	2625	2775	2788	<b>8188</b>	100	0	150	200	459	<b>909</b>	1700	900	50	0	1258	3908	13005
<b>Outubro</b>	2275	2000	882	<b>5157</b>	0	0	100	225	84	<b>409</b>	2000	2700	150	250	682	5782	11348
<b>Novembro</b>	2125	1650	2528	<b>6303</b>	125	25	325	525	896	<b>1896</b>	2950	2400	250	350	1359	7309	15508
<b>Dezembro</b>	3850	2925	1412	<b>8187</b>	75	0	325	125	356	<b>881</b>	6550	4050	850	600	1175	13225	22293
<b>TOTAL</b>	<b>30850</b>	<b>22825</b>	<b>15357</b>	<b>69032</b>	<b>3250</b>	<b>600</b>	<b>2850</b>	<b>1875</b>	<b>3553</b>	<b>12128</b>	<b>56550</b>	<b>27600</b>	<b>4450</b>	<b>2700</b>	<b>10370</b>	<b>101670</b>	

**Total de Visitantes: 182.830**



**Prestação de contas Coordenadoria das Fortalezas da Ilha de Santa Catarina  
Ano de 2017**

**Arrecadação:**

<b>RECEITAS 2017</b>		
<b>Arrecadação</b>		
	<b>Ingressos</b>	<b>Eventos</b>
Janeiro	R\$ 283.120,00	R\$ 2.800,00
Fevereiro	R\$ 164.200,00	R\$ 2.200,00
Março	R\$ 92.750,00	R\$ 1.600,00
Abril	R\$ 71.825,00	R\$ 800,00
Maio	R\$ 15.950,00	R\$ -
Junho	R\$ 21.750,00	R\$ -
Julho	R\$ 48.275,00	R\$ -
Agosto	R\$ 20.950,00	R\$ 500,00
Setembro	R\$ 53.100,00	R\$ 2.900,00
Outubro	R\$ 57.875,00	R\$ 2.400,00
Novembro	R\$ 68.025,00	R\$ 1.700,00
Dezembro	R\$ 127.075,00	R\$ 1.000,00
<b>Total</b>	<b>R\$ 1.024.895,00</b>	<b>R\$ 15.900,00</b>
<b>TOTAL DA RECEITA</b>		<b>R\$ 1.040.795,00</b>

**Despesas:**

<b>Despesas pagas com os recursos das Receitas Fortalezas</b>	
<b>Descrição</b>	<b>Valor</b>
Passagens e Diárias	R\$ 6.500,00
Material de Consumo	R\$ 19.830,08
Material Permanente	R\$ 1.859,74
Manutenção	R\$ 44.481,37
Imprensa	R\$ 34.080,00
Energia Elétrica (Anhatomirim)	R\$ 21.889,81
Contrato Terceirizado - 253/2014	R\$ 703.695,02
Contrato Terceirizado - 253/2014	R\$ 72.021,89
<b>Total</b>	<b>R\$ 904.357,91</b>



### Demonstrativo anual de visitantes:

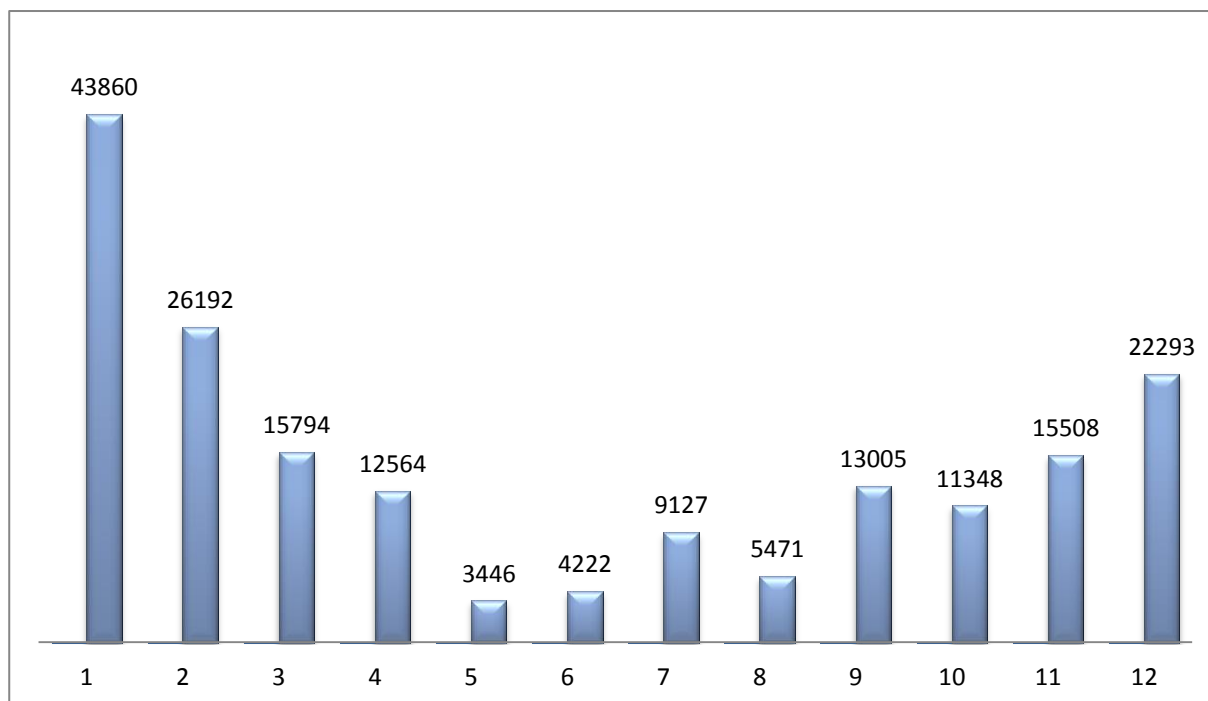

### Composição de Receitas e Despesas:

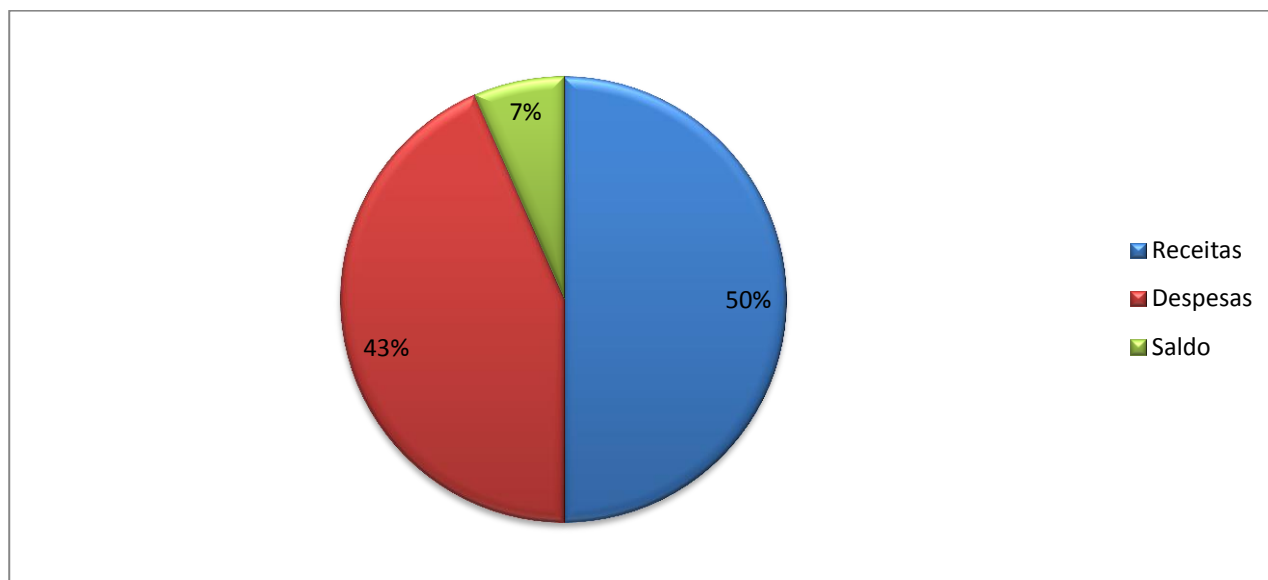

Receita Total arrecadada	R\$ 1.040.795,00
Despesa Total	R\$ 904.357,91
Saldo*	R\$ 136.437,09

\* Superávit financeiro no orçamento. Recursos na conta da União, sendo utilizados para pagamentos de despesas gerais, tais como combustível, material de consumo, manutenção, passagens e diárias e imprensa.