



UNIVERSIDADE FEDERAL DE SANTA CATARINA - UFSC
SECRETARIA DE CULTURA E ARTE - SECARTE
COORDENADORIA DAS FORTALEZAS
DA ILHA DE SANTA CATARINA - CFISC
Florianópolis – Santa Catarina – Brasil – CEP 88040-900
Fone: (48) 3721 8302 / 3721 3857 – fortalezas@contato.ufsc.br



Total de visitantes Fortalezas da Ilha – Ano de 2018

	FORTALEZA DE SÃO JOSÉ DA PONTA GROSSA				FORTALEZA DE SANTA CRUZ DE ANHATOMIRIM				FORTALEZA DE SANTO ANTÔNIO DE RATONES				Total Global				
	Inteiros	Estudantes	Isentos	Total	Inteiros	Estudantes	Duplos Inteiros	Duplos estudantes	Isentos	Total	Inteiros	Estudantes		Duplos Inteiros	Duplos estudantes	Isentos	Total
Janeiro	6.600	4.200	1.176	11.976	17.150	6.000	1.406	403	1.301	26.260	1.025	150	1.299	356	244	3.074	41.310
Fevereiro	4.575	2.834	877	8.286	10.550	4.000	1.169	282	1.205	17.206	900	175	1.415	274	392	3.156	28.648
Março	3.025	1.941	1.089	6.055	5.650	1.950	860	364	1.848	10.672	425	150	809	296	331	2.011	18.738
Abril	2.121	1.719	1.232	5.072	2.700	950	490	595	1.102	5.837	325	50	475	576	418	1.844	12.753
Mai	1.261	1.002	1.056	3.319	1.050	400	256	637	768	3.111	0	0	272	618	271	1.161	7.591
Junho	1.093	779	789	2.661	500	100	120	153	187	1.060	0	0	76	164	142	382	4.103
Julho	2.807	2.733	1.072	6.612	1.050	850	445	206	468	3.019	0	0	423	248	137	808	10.439
Agosto	1.624	1.849	1.209	4.682	800	150	247	228	323	1.748	0	0	194	170	79	443	6.873
Setembro	2.319	1.593	1.657	5.569	1.300	1.050	412	410	365	3.537	0	0	406	395	84	885	9.991
Outubro	2.345	1.564	1.238	5.147	2.000	1.850	374	846	537	5.607	100	25	371	779	439	1.714	12.468
Novembro	2.483	1.985	2.123	6.591	3.700	2.450	1.263	1.554	1.409	10.376	25	0	1.238	1.351	764	3.378	20.345
Dezembro	3.833	2.470	883	7.186	6.050	3.500	1.498	677	1.247	12.972	75	25	1.506	704	524	2.834	22.992
TOTAL	34.086	24.669	14.401	73.156	52.500	23.250	8.540	6.355	10.760	101.405	2.875	575	8.484	5.931	3.825	21.690	196.251

Total de Visitantes: 196.251



**Prestação de contas Coordenadoria das Fortalezas da Ilha de Santa Catarina
Ano de 2018**

Arrecadação:

RECEITAS 2018		
Arrecadação		
	Ingressos	Eventos
Janeiro	R\$ 286.030,00	R\$ 2.000,00
Fevereiro	R\$ 181.625,00	R\$ 2.800,00
Março	R\$ 82.550,00	R\$ 500,00
Abril	R\$ 54.600,00	R\$ -
Maiο	R\$ 53.425,00	R\$ 3.500,00
Junho	R\$ 21.275,00	R\$ -
Julho	R\$ 30.300,00	R\$ -
Agosto	R\$ 47.325,00	R\$ 2.000,00
Setembro	R\$ 44.250,00	R\$ 1.900,00
Outubro	R\$ 56.125,00	R\$ 2.800,00
Novembro	R\$ 80.652,00	R\$ -
Dezembro	R\$ 79.375,00	R\$ -
Total	R\$ 1.017.532,00	R\$ 15.900,00
TOTAL DA RECEITA		R\$ 1.033.032,00

Despesas:

Despesas pagas com os recursos das Receitas Fortalezas	
Descrição	Valor
Suprimento de fundos	R\$ 5.767,24
Manutenção	R\$ 71.936,50
Imprensa	R\$ 12.000,00
Material de consumo	R\$ 19.266,87
Material permanente	R\$ 12.531,00
Passagens	R\$ 180,00
Energia Elétrica (Anhatomirim)	R\$ 16.761,99
Contrato Terceirizado - 253/2014	R\$ 797.068,58
Total	R\$ 935.512,18



Demonstrativo anual de visitantes:

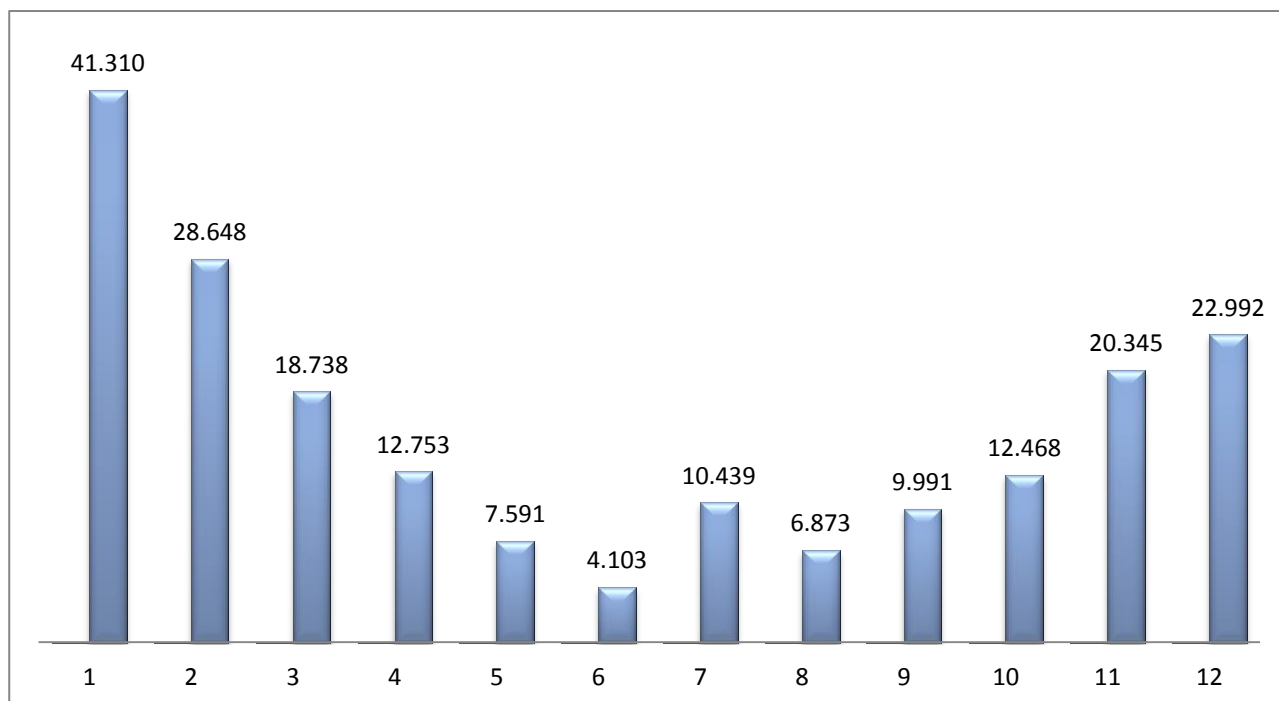

Composição de Receitas e Despesas:

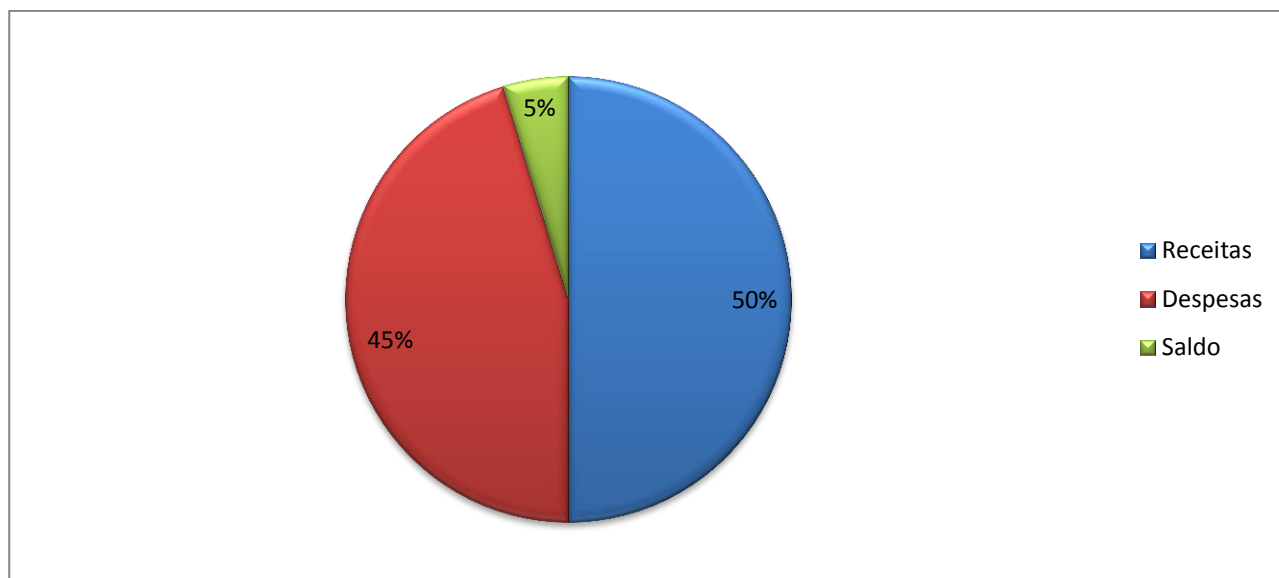

Receita Total arrecadada R\$ 1.033.032,00

Despesa Total R\$ 935.512,18

Saldo* R\$ 97.519,82

* Superávit financeiro no orçamento. Recursos na conta da União, sendo utilizados para pagamentos de despesas gerais, tais como combustível, material de consumo, manutenção, passagens e diárias e imprensa.